ORGANIGRAMES CCMA 2024

Generalitat de Catalunya
Corporació Catalana de Mitjans Audiovisuals

Consell de Govern

Presidència: Rosa Romà i Monfà
Vicepresidència: Àngels Ponsa i Roca
Secretaria: Lluís Garriga Paituví
Consellera: Carme Figueras Siñol
Conseller: Lluís Noguera i Jordana
Consellera: Gemma Ribas Maspoch
Conseller: Josep Riera i Font

Defensora de l'Audiència
Laura Baladas Ortiz

Direcció
Fundació La Marató
Lluís Bernabé Valera

CCMA, S.A.
Administradora Única
Rosa Romà i Monfà

Direcció de Serveis Jurídics
Ignasi Jaén Viñuales

Direcció d'Estratègia Corporativa i Consell de Govern
Daniel Hernández Torrent

Direcció
Televisió

Sigfrid Gras Salicru

Direcció
Ràdio

Jordi Borda Marsiñach

Direcció
Innovació, Recerca i Estratègia Digital
Cristina Villà Font

Direcció
Infraestructures Digitals i Tecnològiques
Natàlia Prats Buendia

Direcció
Organització, Processos i Recursos Humans
Romà Vilanova Llombart

Direcció
Gestió Pressupostària, Empresa Verda i Serveis Generals
Andreu J. Martínez Hernández

Direcció
Negoci i Màrqueting
Mª Núria Fargas Rial

Unitat estratègica d'actualitat
Daniel Bramon Batlle

Unitat estratègica d'infantils
Vanesa Hernández Pérez

OTT
Jordi Ferrerons Clot

24 de gener de 2024

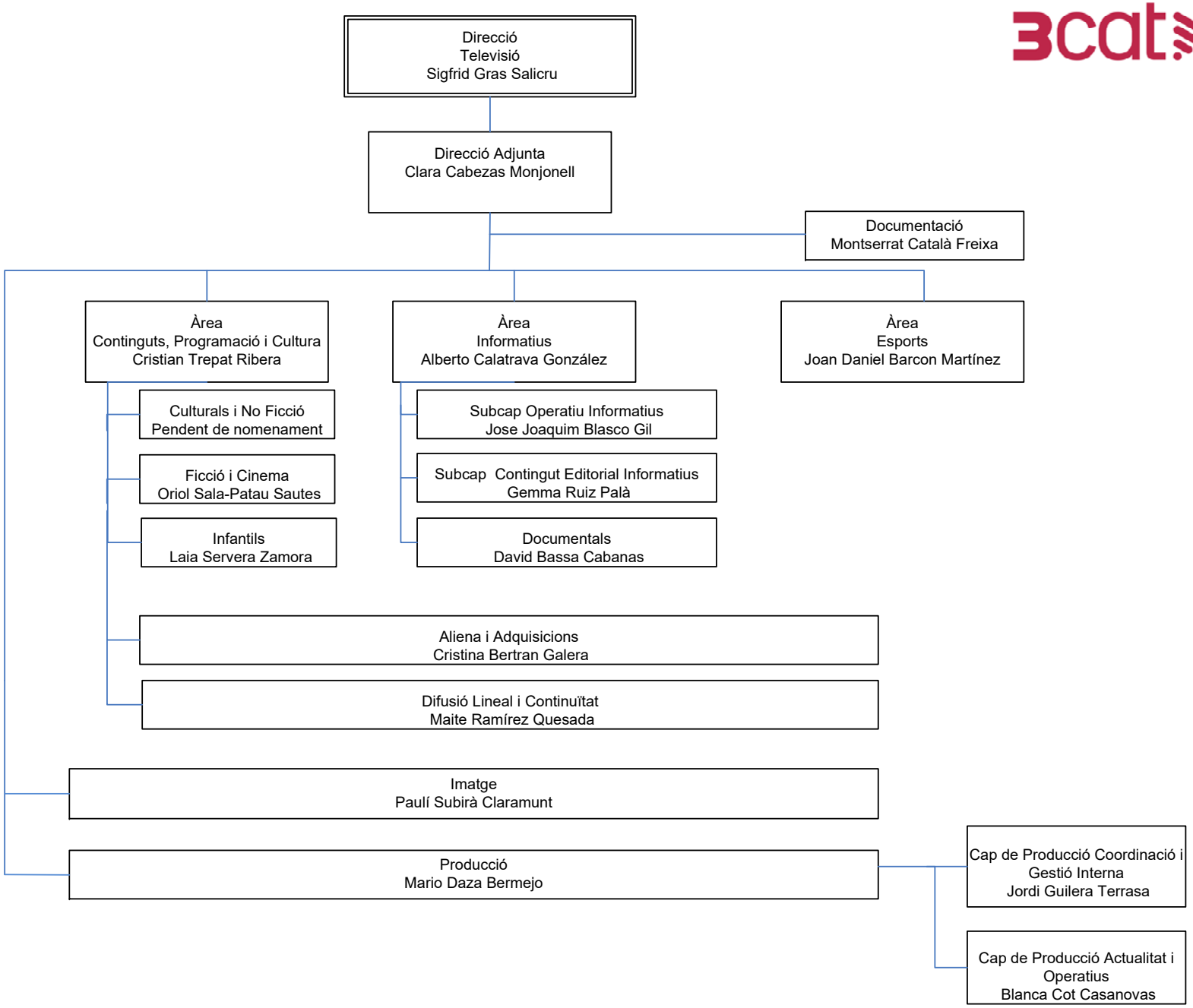

24 de gener de 2024

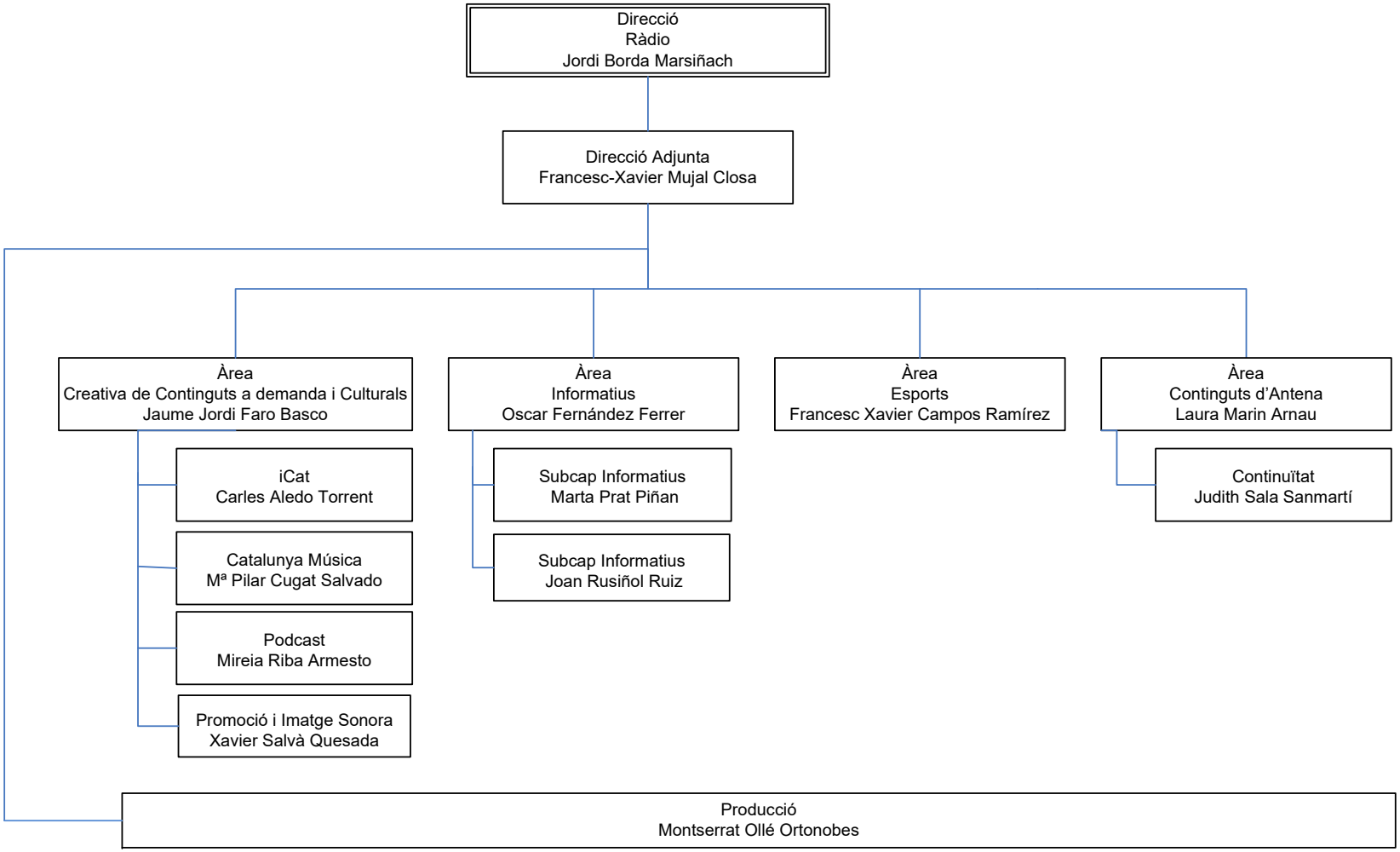

24 de gener de 2024

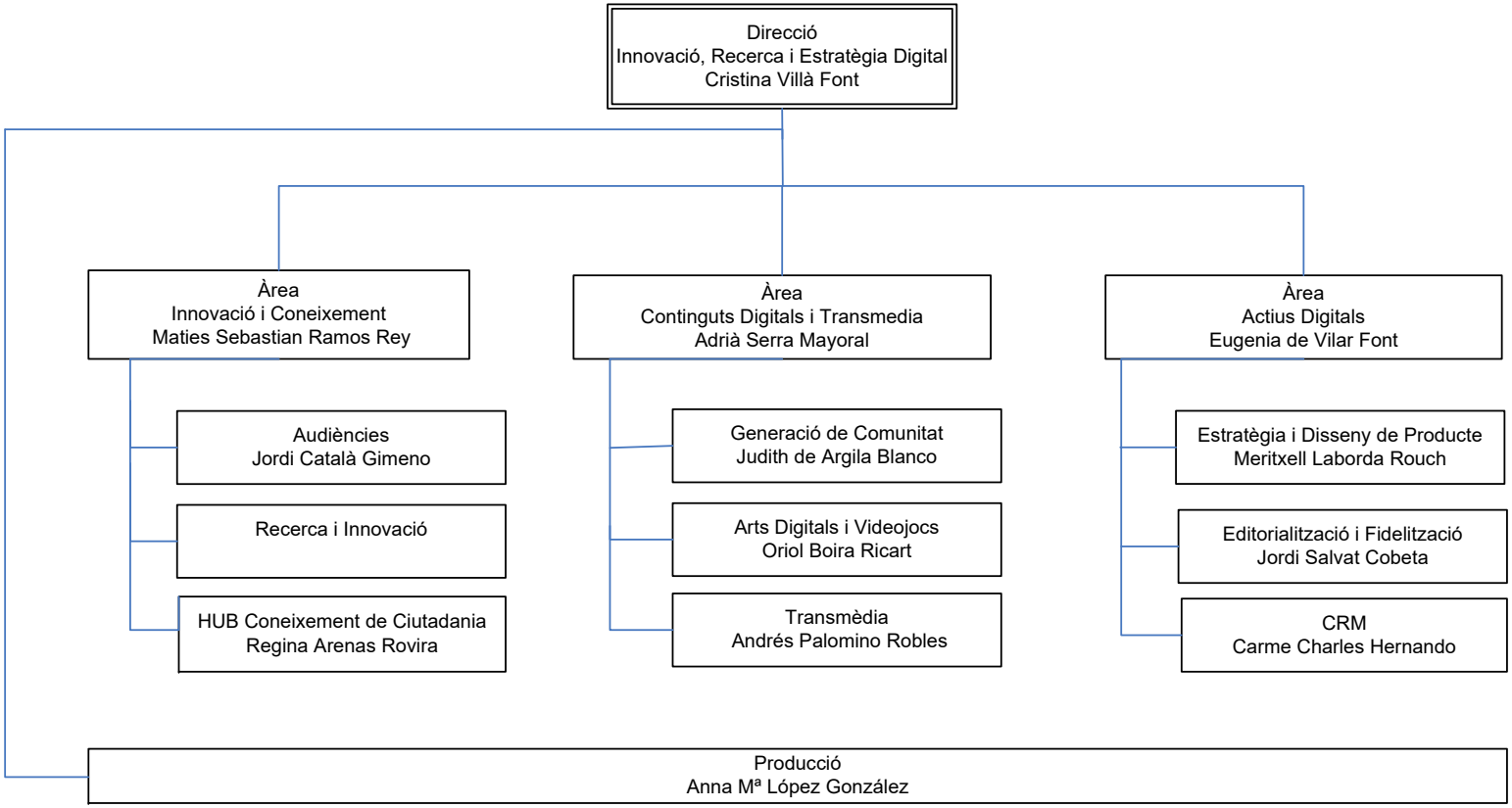

24 de gener de 2024

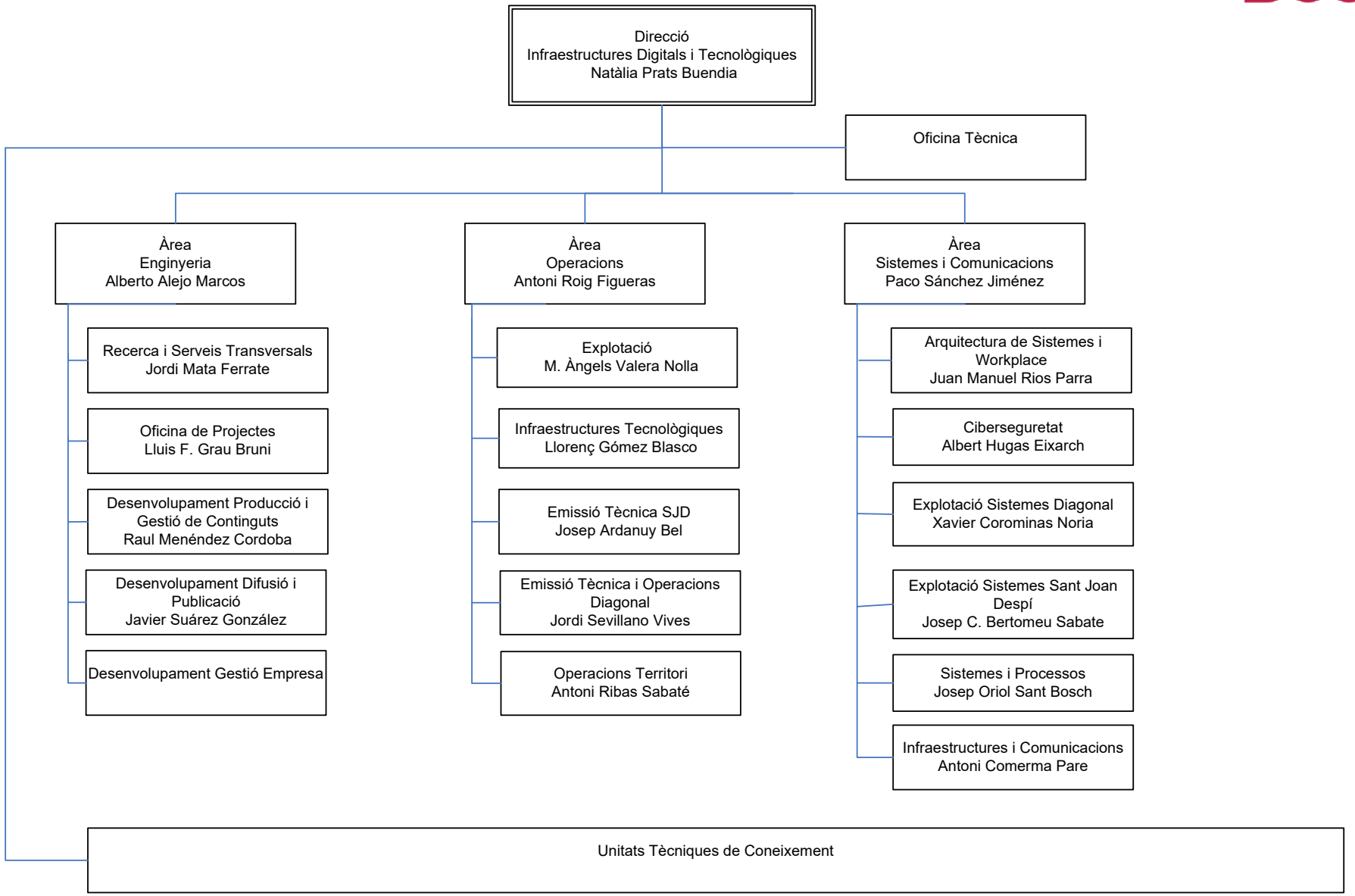

24 de gener de 2024

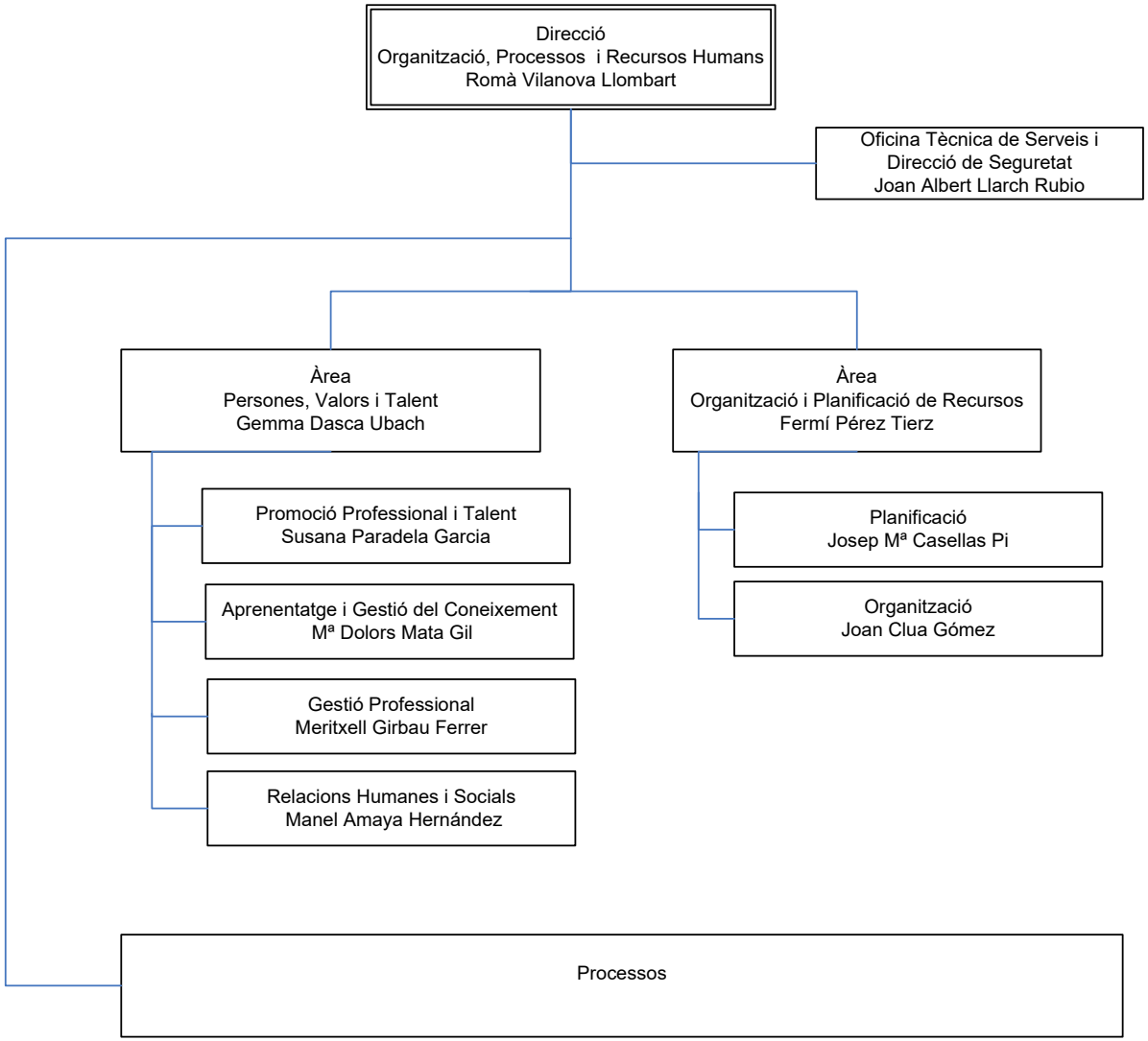

24 de gener de 2024

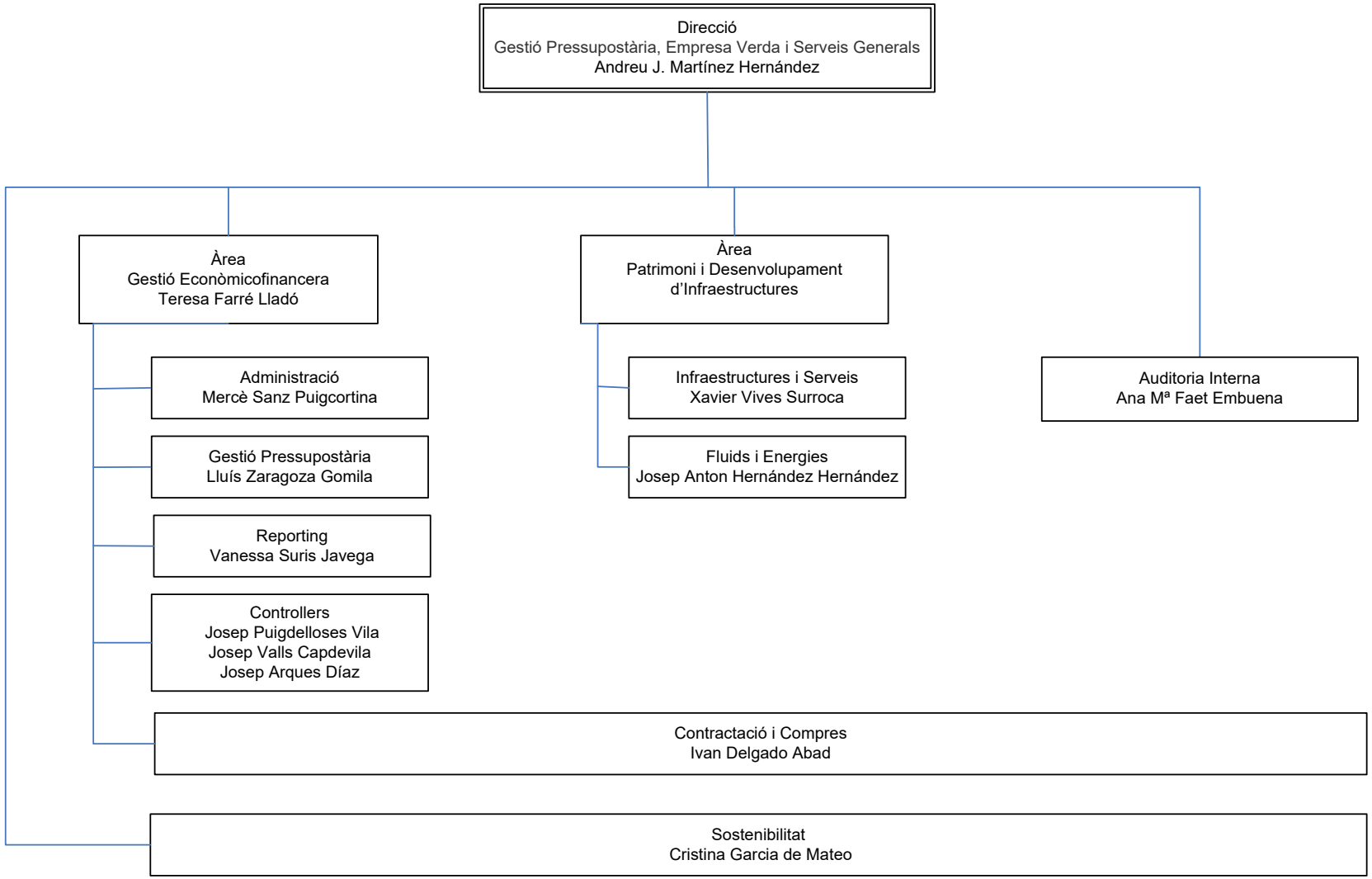

24 de gener de 2024

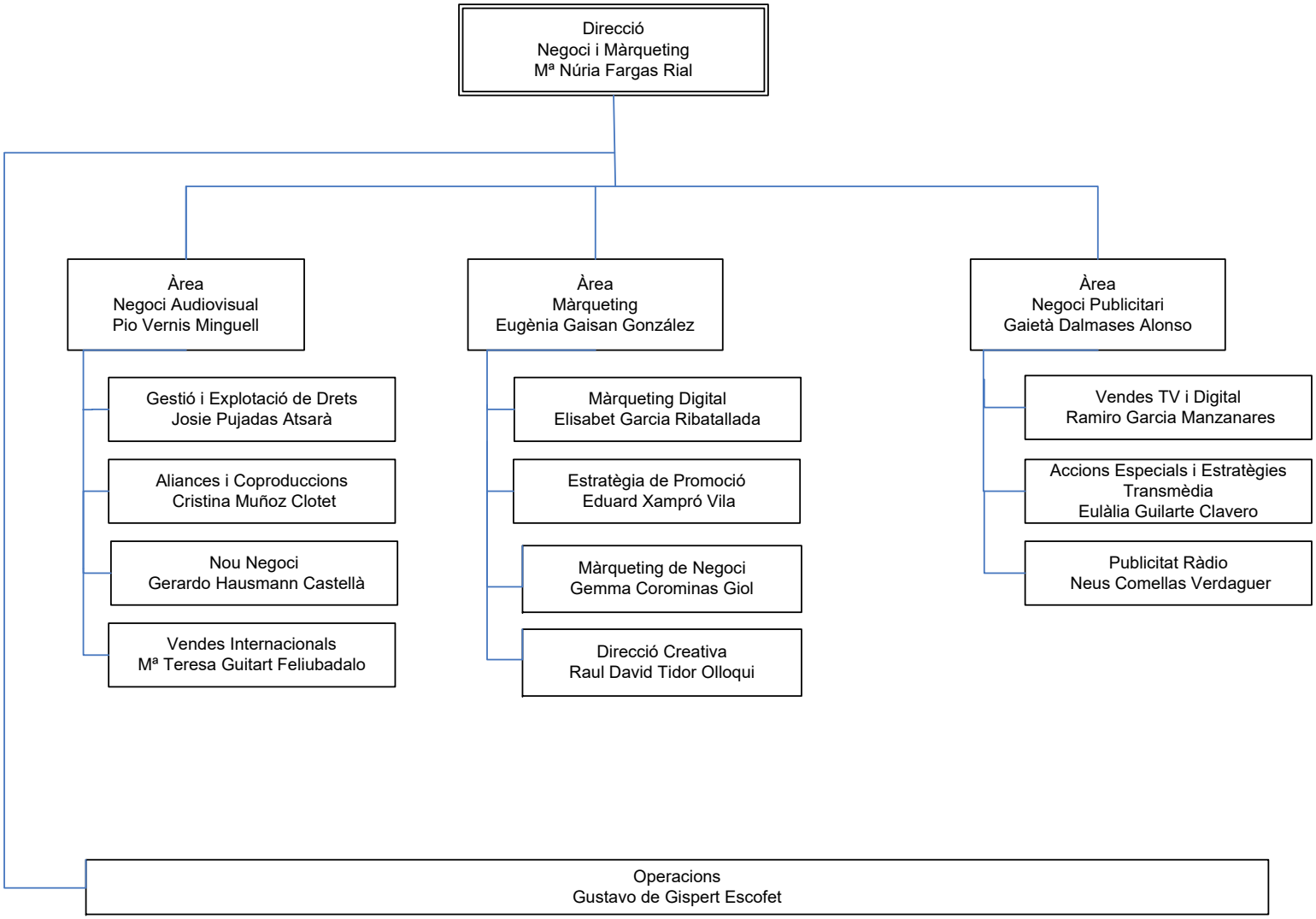

24 de gener de 2024

Actualització: 11 de març de 2024

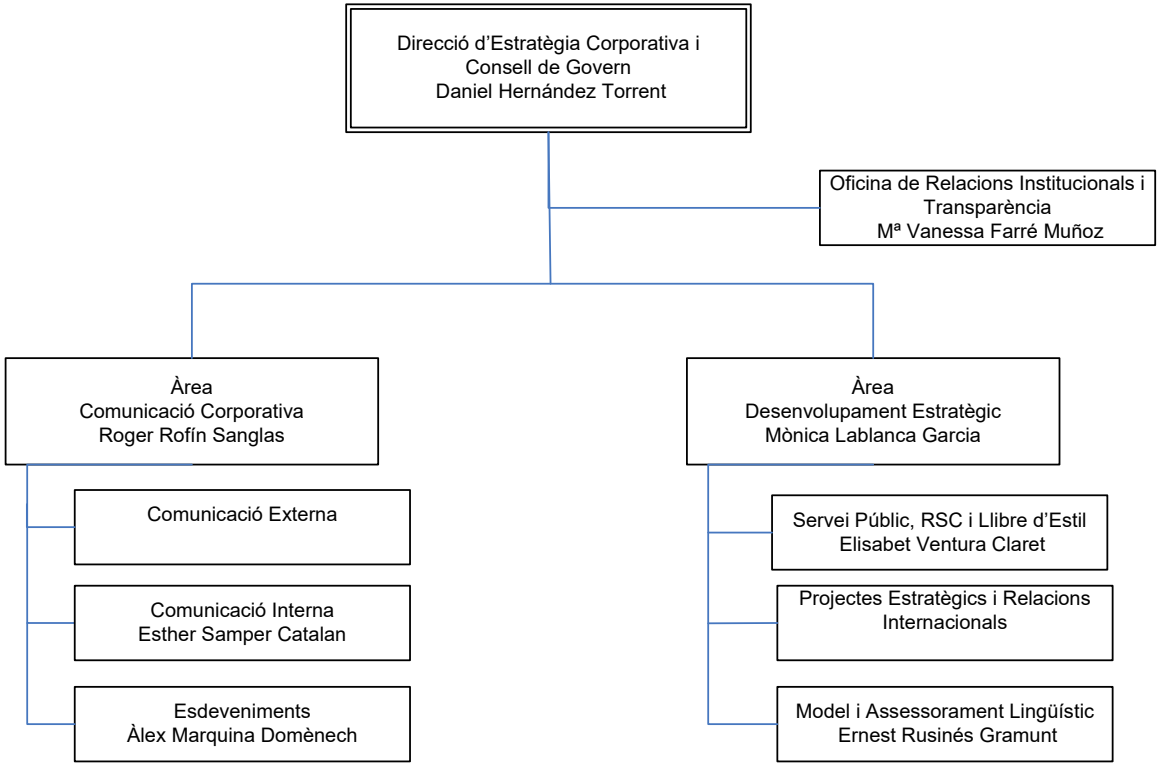

24 de gener de 2024